

ALBO
D'ORO

femminile

COME
ARRIVARE!



• 2007
Scaravonati Laura

• 2008
Dusina Cristina

• 2009
Paolazzi Claudia

• 2010
Dusina Cristina

• 2011
Dusina Cristina

• 2012
Seneci Roberta

• 2013
Perboni Angela

ORGANIZZAZIONE GARA

RITROVO E VERIFICA TESSERE

Dalle ore 7:10 alle ore 9:10 presso il Centro Polivalente di Forno d'Ono (Frazione di Pertica Bassa) in via Roma 54

PARTENZA

Proseguendo la strada Comunale di fronte al Centro Polivalente di Forno d'Ono per circa 200 metri, subito dopo la Pizzeria la Bussola.

ORDINE DI PARTENZA

Due gare

• PRIMO START - ore 9:30

- Allievi M/F, Junior F, Elite F e Master Woman: 2 giri del Circuito (Km 13)
- Esordienti M/F: 1 giro del Circuito (Km 6,5)

• SECONDO START - ore 11:00

Open, Junior M, Elite Sport e Master: 3 giri del Circuito (Km 19,5)

N.B. Nella seconda gara la griglia di merito è riservata a 10 atleti scelti dall'organizzazione ed agli Abbonati Master MTB 2014, mentre nella prima la griglia di merito è riservata alle atlete Master Woman

WWW.PERTICABASSA.COM



POLISPORTIVA
PERTICA BASSA



VITTORIO TABADORINI VINCITORE
DEL CONCORSO
"DISEGNA LA COPERTINA DELLA
SUNSET BIKE 2014"



Fotografie
Giobatta Zattera e Pasotti David

Progetto grafico
Skyline Consulenza Grafica Creativa di Bacchetti Ilaria

Responsabile
Organizzativo
Manuel Nicola Bacchetti
M. 328-2913171
info@perticabassa.com

Responsabili Percorso
Andrea Pialorsi M. 339-6876250 - Ilario Giacomini M. 334-1652610

Responsabile Logistica e Spazio Gastronomico
Bacchetti Christian M. 340-2342006 - Muffolini Damiano M. 333-1172491

Responsabile Ricettività
Giobatta Zattera M. 333-1928198

Responsabile Marketing
Teresa Venturi - marketing@perticabassa.com



EDIZIONE



CAMPIONATO REGIONALE FCI
MTB CROSS COUNTRY 2014

GARA TOP CLASS XCO 2014

PERTICA
BASSA
FORNO D'ONO

DOMENICA
22 GIUGNO
2014

ISCRIZIONE 12€

FANTASTICO
PACCO GARA

NEW PERCORSO

COPERTINA BY
VITTORIO TABADORINI



PREMI ASSOLUTI MASCHILI E FEMMINILI

1° Assoluto

Scultura di un artista della Bottega di Scultura di Pertica Bassa e bottiglia "Jeroboam" Special Edition "La Montina".

2° Assoluto

Cassetta di legno Special Edition "La Montina"

3° Assoluto

Bottiglia Magnum Special Edition "La Montina"

1° Assoluta

Scultura di un artista della Bottega di Scultura di Pertica Bassa, bottiglia "Jeroboam" Special Edition "La Montina" e fiori offerti dalla fioreria "Cocchi Giovanna".

2° Assoluta

Cassetta di legno Special Edition "La Montina" e fiori offerti dalla fioreria "Cocchi Giovanna"

3° Assoluta

Bottiglia Magnum Special Edition "La Montina" e fiori offerti dalla fioreria "Cocchi Giovanna"

Servizio Foto a chi lascerà il proprio indirizzo e-mail alla verifica tessere o al momento della consegna del pettorale, versando 2 € gli verranno inviate via e-mail le proprie fotografie della gara

CLASSIFICHE E FOTO VERRANNO PUBBLICATE SUL SITO:
www.perticabassa.com

SERVIZI

Spogliatoi, docce, lavaggio bici, ristoro al traguardo e lungo il percorso, servizio fotografico (lasciando l'indirizzo e-mail al momento della verifica tessere e versando contestualmente 2 € le proprie foto verranno inviate), cronometraggio affidato a TagRacer, assistenza meccanica, speaker, ripresa video e musica, ristoro finale.

CATEGORIE AMMESSE

Agonistiche FCI ed Amatoriali FCI:
- Elite - Master 1 30/34
- Under 23 - Master 2 35/39
- Junior - Master 3 40/44
- Master Woman - Master 4 45/49
- Master 5 50/54
- Master 6 55 e oltre

Master 5

Premi in natura e prodotti tecnici dal 1° al 5°

Master 6 e Oltre

Premi in natura e prodotti tecnici dal 1° al 5°

Premio alla Squadra più numerosa partente:
Scultura di un artista della Bottega di Scultura di Pertica Bassa

PREMIO DI CATEGORIA

Elite M/F

Premi in denaro dal 1° al 5° come da tabella montepremi FCI Gare Regionali MTB

Under 23 M/F

Premi in denaro dal 1° al 5° come da tabella montepremi FCI Gare Regionali MTB

Junior M/F

Premi in denaro dal 1° al 5° come da tabella montepremi FCI Gare Regionali MTB

Esordienti M/F 1° ANNO

Premi in denaro dal 1° al 5° come da tabella montepremi FCI Gare Regionali MTB

Esordienti M/F 2° ANNO

Premi in denaro dal 1° al 5° come da tabella montepremi FCI Gare Regionali MTB

Allievi M/F 1° ANNO

Premi in denaro dal 1° al 5° come da tabella montepremi FCI Gare Regionali MTB

Allievi M/F 2° ANNO

Premi in denaro dal 1° al 5° come da tabella montepremi FCI Gare Regionali MTB

Master Woman

Premi in natura e prodotti tecnici dalla 1° alla 5°

Elite Sport 1/19/22

Premi in natura e prodotti tecnici dal 1° al 10°

Elite Sport 2/23/29

Premi in natura e prodotti tecnici dal 1° al 10°

Master 1

Premi in natura e prodotti tecnici dal 1° al 10°

Master 2

Premi in natura e prodotti tecnici dal 1° al 10°

Master 3

Premi in natura e prodotti tecnici dal 1° al 10°

Master 4

Premi in natura e prodotti tecnici dal 1° al 10°

RICETTIVITÀ ALBERGHIERA

Casa Torre - Ono Degno Pertica Bassa (BS)
Tel.no 366.4201614 o 333.1928198 o 0365.821227
E-mail info@perticabassa.com Sito Web www.perticabassa.com;

Rifugio Amici Miei - Località Paghera Ono Degno - Pertica Bassa (BS)
Tel.no 333.8970520 E-mail info@perticabassa.com
Sito Web www.rifugioamicimiei.it;

B. & B. Cà Bità - Avenone Pertica Bassa (BS)
Tel.no 335.1810008 o 339.4814216
E-mail info@perticabassa.com

Sito Web www.barbrescia1911.org;
Le Pertiche www.lepertiche.com/it/Soggiorno.

COSTO ISCRIZIONI

12 Euro Tesserati FCI e Enti della Consulta
GRATIS Categorie Femminili, Open ed Under18

GRATIS Tesserati Polisportiva Pertica Bassa

Al momento della verifica tessere verranno chiesti **2 Euro** agli atleti per cui la Sunset Bike è la prima gara del Master MTB 2014 a cui partecipano.

La quota comprende un ricco pacco gara composto da una confezione di Marmellata prodotta nel Territorio di Pertica Bassa dall' Azienda Agricola "BIODASE", una confezione di miele prodotta nel territorio delle Pertiche dall' Azienda Agricola "Brescianini Costantino", due confezioni di pasta la "PASTA DI FRANCIACORTA", una confezione di Sugo Bresciano "ZA.BE", una bottiglia di THE MANIVA, un paio di calze tecniche MATA ed un integratore ULTIMATE Italia.

N.B. Il pacco gara verrà consegnato esclusivamente agli atleti che effettueranno la verifica tessere il giorno della gara

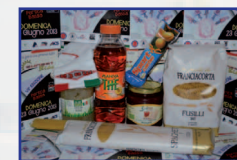

COME ISCRIVERSI

La Manifestazione è aperta anche ai tesserati degli Enti della Consulta

Tesserati F.C.I. (Obligatoriamente)

A Tramite la procedura telematica (fattore K) su www.federbiciclismo.it

Altri tesserati

B Tramite il formulario dedicato su www.perticabassa.com

Per le modalità di pagamento A e B spedire il modulo compilato insieme alla ricevuta di pagamento, secondo le modalità di seguito riportate, al Fax **035-5099091** (Tag Racer) o via e-mail all'indirizzo iscrizione@tagracer.com entro le ore 24 di **Venerdì 20 Giugno 2014**

PAGAMENTO

- Versamento sul conto **POSTE PAY N°4023600622781666** intestato a Piali Andrea C.F. PLRNDR73S14D940A
-tramite **Bonifico Bancario Cassa Rurale Giudicarie Valsabbia Paganella** Cin (S) Abi (08078) Cab (55390) N. Conto **000014401569** e IBAN: **IT 10 S 08078 5539000014401569** intestato a Associazione Sportiva Dilettantistica Pertica Bassa

ATTENZIONE NUMERO MASSIMO ISCRITTI 300

Le iscrizioni verranno accettate fino al raggiungimento di **300** atleti e resteranno aperte **fino alle ore 24:00 di Venerdì 20 giugno 2014**



ALBO D'ORO maschile

• 2007
Pelizzari Nicola

• 2008
Bianchi Ramon

• 2009
Ragnoli Juri

• 2010
Modesti Dimitri

• 2011
Mensi Daniele

• 2012
Pelizzari Nicola

• 2013
Betelli Pierluigi