

MODALITA' D'ISCRIZIONE

Tesserati F.C.I (Obbligatoriamente)
A Tramite la procedura telematica (fattore K) su
www.feder ciclismo.it

Altri tesserati

B Tramite il formulario dedicato su
www.perticabassa.com

Per le modalità di pagamento A e B
spedire il modulo compilato insieme alla
ricevuta di pagamento, secondo le
modalità di seguito riportate, al Fax
035-5099091 (Tag Racer) o via e-mail
all'indirizzo iscrizione@tagracer.com
entro le ore 24 di Venerdì 21 Giugno 2013

PAGAMENTO

- versamento sul conto Postepay n. 4023
6004 48636540 intestato a Pialorsi Andrea
con Codice Fiscale PLRNDR73S14D940A
- tramite Bonifico Bancario Cassa Rurale
Giudicarie Valsabbia Paganella Cin (S) Abi
(08078) Cab (55390) N. Conto
000014401569 e IBAN: IT 10 S 08078
55390000014401569 intestato a
Associazione Sportiva Dilettantistica
Pertica Bassa

ATTENZIONE NUMERO
MASSIMO ISCRITTI 300

www.perticabassa.com



POLISPORTIVA
PERTICA
BASSA

PREMI ASSOLUTIVE MASTER WOMAN

1° **Assoluto**: Scultura della Bottega di Scultura di Pertica Bassa +
Jeroboam Franciacorta "La Montina" in confezione pregiata
personalizzata
2° **Assoluto**: Cassetta di Legno Special Edition "La Montina"
3° **Assoluto**: Cassetta di Legno Special Edition "La Montina"
Master Woman: Dalla prima alla quinta premiate con prodotti "La
Montina", fiori, prodotti del Territorio di Pertica Bassa e prodotti Tecnici.

PREMIO DI CATEGORIA

Open: Premi in denaro dal 1° al 5° (100 € - 80 € - 60 € - 40 € - 20 €)
Esordienti M/F 1° ANNO: Premi in Natura dal 1° al 5°
Esordienti M/F 2° ANNO: Premi in Natura dal 1° al 5°
Allievi F UNICA: Premi in Natura dal 1° al 5°
Allievi M 1° ANNO: Premi in Natura dal 1° al 5°
Allievi M 2° ANNO: Premi in Natura dal 1° al 5°
Master Junior: Premi in Natura dal 1° al 5°

Elite Sport 1 19/22: Premi in Natura e Prodotti Tecnici dal 1° al 10°
Elite Sport 2 23/29: Premi in Natura e Prodotti Tecnici dal 1° al 10°
Master 1: Premi in Natura e Prodotti Tecnici dal 1° al 10°
Master 2: Premi in Natura e Prodotti Tecnici dal 1° al 10°
Master 3: Premi in Natura e Prodotti Tecnici dal 1° al 10°
Master 4: Premi in Natura e Prodotti Tecnici dal 1° al 10°
Master 5: Premi in Natura e Prodotti Tecnici dal 1° al 5°
Master 6 e Oltre: Premi in Natura e Prodotti Tecnici dal 1° al 5°

ULTERIORI PREMI

Squadra più numerosa: Cesto di Prodotti Locali
Premi speciali: Premio all'ultimo classificato, a sorteggio ed all'atleta
che viene da più lontano
Premi a sorteggio per chi lascia l'indirizzo E-mail

I PREMI ASSOLUTIVE E PER L'ULTIMO CLASSIFICATO
SARANNO ASSEGNATI A CHI GAREGGERÀ NEI TRE GIRI.

CLASSIFICHE E FOTO VERRANNO
PUBBLICATE SUL SITO
www.perticabassa.com

PREMI

La Passa Rurale
Cassa Rurale Giudicarie Valsabbia Paganella

AIRONE GARDA s.r.l.

RAFFMETAL

svea stampi

LA MONTINA

a2a
Energia

BONTEMPI
& PARTNERS
PROFESSIONISTI NEL VOSTRO SERVIZIO

GIORIO
Giori Ricambi s.r.l.

VALDIGRANO

BIODASE
da Agricoltura biologica

ULTIMATE
ITALIA

el mercati de l'or
compro oro e argento
VESTONE (BS)

Fonte Alpino
MANIVA

CASEIFICIO SOCIALE
VALSABBINO

ALIMENT
VENDING MACHINES

sef

ROSTI
Italian quality sportswear

IVARS

Studio Tecnico
Pialorsi Andrea
www.studioiap.org

Autoscuola
Valle Sabbia

GIACOMINI
Refrigerazione - Condizionamento
Installazione Elettrodomestici
Pompe di Calore

Z.A.B.E.

Janua
broker

IL BISCOTTIFICIO
DI BERTELOTTI ELENA
a Pertica Bassa

B.B.MEC

mata

PIZZERIA
Basta

La Valsabbina
1898
BANCA VALSABBINA

Il cesto quotidiano

isolglas

la pasta di
FRANCIACORTA

ENERGIA dal SOLE

Ristorante Bar AL MULINO
di Dusi Luciano e C. S.n.c.

FANTASTICO
PACCO GARA

GARA MTB
CROSS
COUNTRY

NEW LOCATION!
NEW PERCORSO!
NEW DAY!

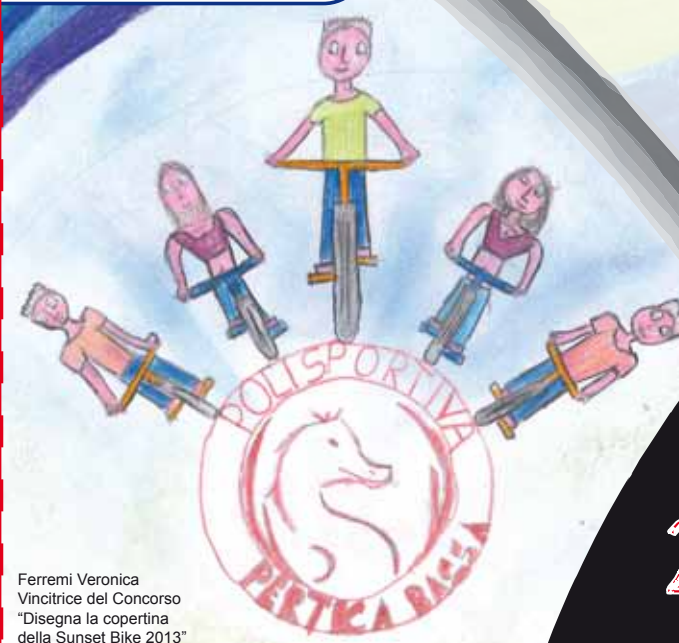

Ferremi Veronica
Vincitrice del Concorso
"Disegna la copertina
della Sunset Bike 2013"



le pertiche



... la gara che premia tutti!



VII° EDIZIONE



VI° Prova



Pertica
Bassa

DOMENICA
23 Giugno 2013

N.B. Nella prima partenza la griglia di merito è riservata a 10 atleti scelti dall'organizzazione ed agli Abbonati Master MTB 2013 mentre nella seconda la griglia di merito è riservata alle atlete Master Woman



Responsabile Organizzativo
Manuel Nicola Bacchetti - M. 328-2913171
info@peticabassa.com

Responsabili Percorso
Andrea Pialorsi M. 339-6876250 - Fausto Pialorsi M. 333-4053681
Ilario Giacomini M. 334-1652610

Responsabile Logistica e Serata Gastronomica - Musicale
Bacchetti Christian M. 340-2342006 - Muffolini Damiano M. 333-1172491

Responsabile Ricettività
Giobatta Zattera M. 333-1928198

Responsabile Marketing
Teresa Venturi - marketing@peticabassa.com

Fotografie Giobatta Zattera e Foto studio 3

Progetto grafico Upshotgraphic (Danila Cardillo)

RITROVO E VERIFICA TESSERE

Dalle ore 7.10 alle ore 9.10 presso il centro Polivalente di Forno d'Ono (Frazione di Pertica Bassa) in via Roma 54

PARTENZA

Dalla strada Comunale di fronte al Centro Polivalente di Forno d'Ono dalle ore 9.30

ORDINE DI PARTENZA

Allineamento in griglia e due partenze:

- **START ORE 9.30**
Open, Junior, Elite Sport e Master: 3 giri del circuito (Km 25,5)
- **START ORE 9.40**
Allievi M/F, Junior donne e Master Woman: 2 giri (km 17)
- **START ORE 9.40**
Esordienti M/F: 1 giro (km 8,5)

Disegno in Copertina
Ferremi Veronica, Vincitrice del Concorso "Disegna la copertina della Sunset Bike 2013"

Disegno interno
Dusina Gabriele

ASSOCIAZIONE SPORTIVA
DILETTANTISTICA PERTICA BASSA
Via Parrocchia, 40 - 25078 Pertica Bassa (BS)
Tel.: 328 2913171 - Fax : 030 7640028
P.IVA e C.F.: 02401700980

www.peticabassa.com - info@peticabassa.com

COME ARRIVARE

Uscita BRESCIA EST dell'autostrada A4 (Milano-Venezia). Seguire in direzione Madonna di Campiglio. Dopo 30-35 km si arriva a VESTONE, entrare nell'abitato e seguire la direzione PERTICA BASSA lungo la strada provinciale n.55. Dopo 6 km dall'abitato di Vestone siete arrivati nella frazione di FORNO D'ONO



ALBO D'ORO ASSOLUTA FEMMINILE

2007 SCARAVONATI LAURA
2008 DUSINA CRISTINA
2009 PAOLAZZI CLAUDIA
2010 DUSINA CRISTINA
2011 DUSINA CRISTINA
2012 SENEKI ROBERTA

ALBO D'ORO ASSOLUTA MASCHILE

2007 PELIZZARI NICOLA
2008 BIANCHI RAMON
2009 RAGNOLI JURI
2010 MODESTI DIMITRI
2011 MENSU DANIELE
2012 PELIZZARI NICOLA

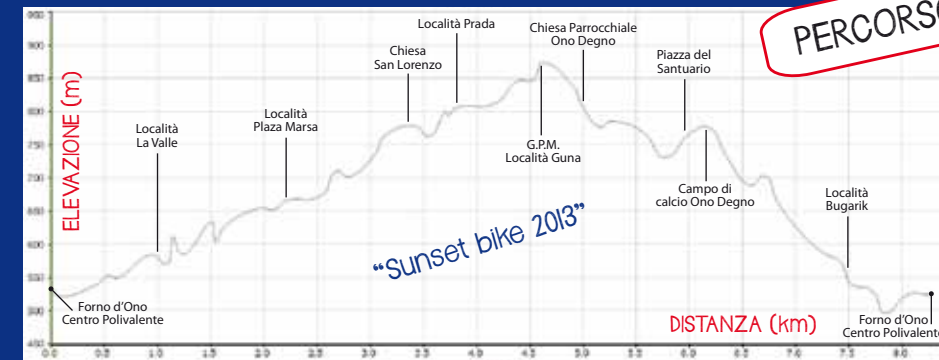
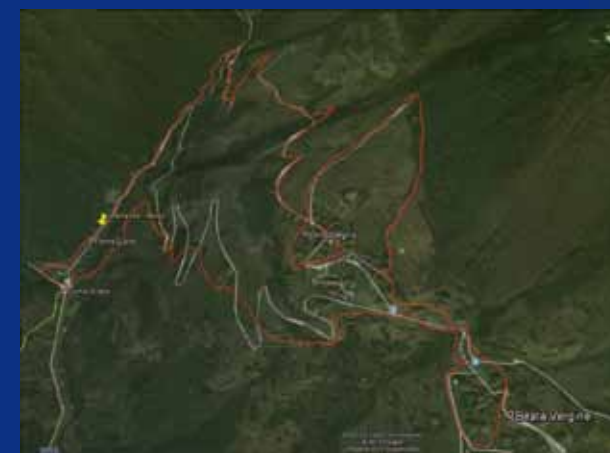

SERVIZI

Spogliatoi, docce, lavaggio bici, ristoro al traguardo e lungo il percorso, servizio fotografico, cronometraggio affidato a TagRacer, assistenza meccanica, speaker, ripresa video e musica, ristoro finale

PERCORSO

CATEGORIE AMMESSE

- Agonistiche FCI Amatoriali FCI:
- Open
 - Master Woman
 - Esordienti M/F 13/14
 - Allievi M/F 15/16
 - Master Junior 17/18
 - Elite Sport 1 19/22
 - Elite Sport 2 23/29
 - Master 1 30/34
 - Master 2 35/39
 - Master 3 40/44
 - Master 4 45/49
 - Master 5 50/54
 - Master 6 55 e oltre

ISCRIZIONI

Le iscrizioni verranno accettate fino al raggiungimento di 300 atleti e resteranno aperte fino alle ore 24.00 di Venerdì 21 giugno 2013

La Manifestazione è aperta anche ai tesserati degli Enti della Consulta

COSTO ISCRIZIONI
12 Euro Tesserati FCI e Enti della Consulta
GRATIS Categorie Femminili, Open ed Under18
GRATIS Tesserati Polisportiva Pertica Bassa

Al momento della Verifica Tessere verranno chiesti 2 Euro agli atleti per cui la Sunset Bike è la prima gara del Master MTB 2013 a cui partecipano

La quota comprende un ricco pacco gara composto da una confezione di Marmellata prodotta nel Territorio di Pertica Bassa dall' Azienda Agricola "BIODASE", due confezioni di Pasta la "PASTA DI FRANCIACORTA", una confezione di Sugo Bresciano "ZA.BE", una bottiglia di THE MANIVA, un paio di calze tecniche MATA ed un integratore ULTIMATE Italia.

N.B. Il pacco gara verrà consegnato esclusivamente agli atleti che effettueranno la verifica tessere il giorno della gara